

KRIK: PRVI GLAS

Tehnični rider v primeru gostovanja V UČILNICI ali NEGLEDALIŠKI DVORANI

ZAHTEVE PREDSTAVE:

- Igralna površina v velikosti minimalno 4x6 metrov (širina x globina)
- 4 leseni stoli
- Zvočnik za predvajanje zvočnih posnetkov med predstavo
- Ne potrebujemo posebne osvetljave
- Rekvizite in kostume pripeljemo sami

Tehnični rider v primeru gostovanja NA MALEM ODRU

SEZNAM LUČI:

- 12x Fresnel ali PC 1kW
- 2x Korito 500W + 2x Križ (koriti stojita na tleh)
- 1x Profil 1kW (iris po potrebi)
- 3x PAR36 (Birdie)
- CT Blue 201 filter

LUČNE ZAHTEVE:

- Lučna miza (z možnostjo ustvarjanja CUE liste *ali* s funkcijo SubMaster)
- 18 dimerskih kanalov + luč za publiko (ki je lahko na dodatnih dimerskih kanalih ali ločenih stikalih v lučni kabini). Vsaka luč mora imeti svoj kanal.
- Luč za publiko mora biti lučnemu tehniku na dosegu roke, ker se pogosto vklaplja med predstavo.
- 3x PAR36 (Birdie) na zadnji steni svetijo navpično navzdol. Na steno so prilepljeni ali privijačeni. V kolikor ni možno dobiti teh svetil, se lahko uporabi luči v dvorani, vendar morajo biti te obešene popolnoma zraven zadnje stene.

ZVOČNE ZAHTEVE:

- 2 mikrofona na stojalih
- zvočna miza z AUX priklopom (naš tehnik med predstavo predvaja zvočne posnetke s prenosnega računalnika, ki ga poveže z zvočno mizo)
- 2 zvočnika za občinstvo (eden na levi, eden na desni)

SCENOGRAFIJA:

- 4 leseni stoli
(v kolikor je mogoče, bi si v dvorani izposodili te 4 lesene stole kot scenografske elemente (prosimo, da nas pred gostovanjem obvestite, ali je stole mogoče dobiti))

Rekvizite in kostume pripeljemo sami.

KRIK: PRVI GLAS

LUČNI TLORIS:

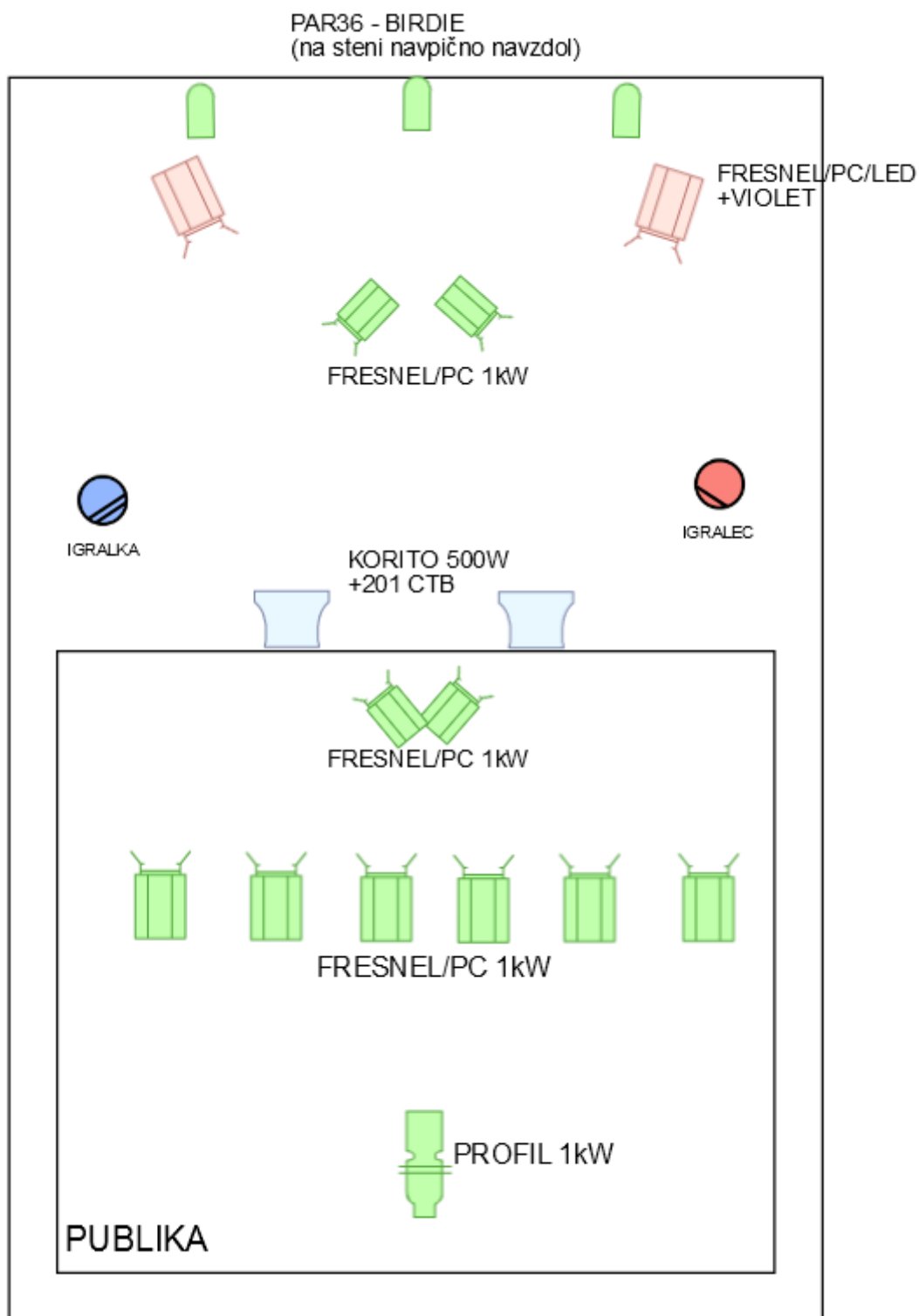

KONTAKTI TEHNIČNE EKIPE:

Tehnik predstave, **Domen Lušin**: 051393020, domen14.lusin@gmail.com

Organizatorica predstave, **Katja Markič**: 031 483 830, markic.katja@gmail.com